

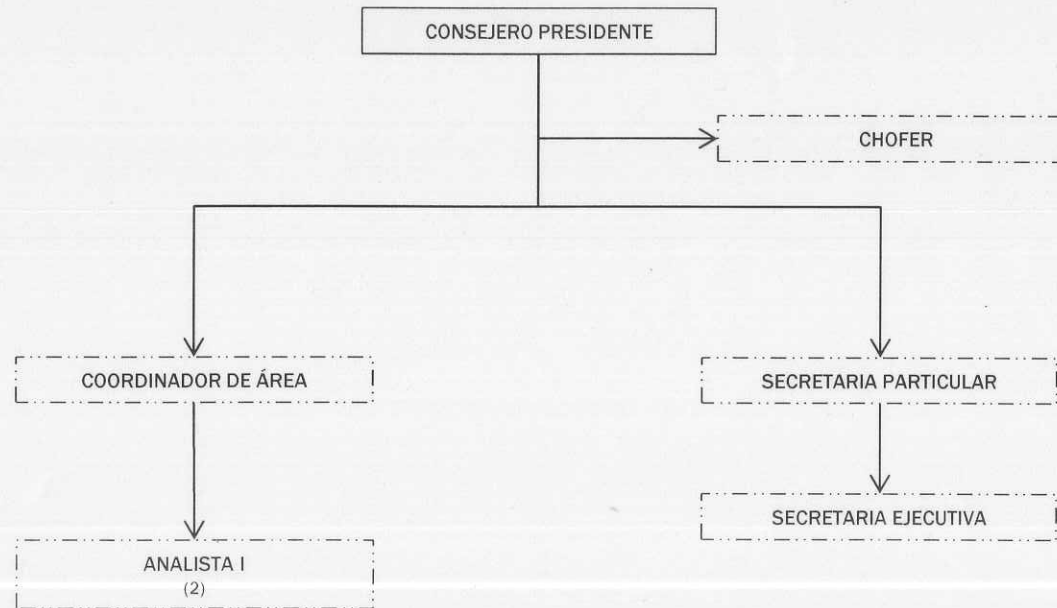

# INSTITUTO ELECTORAL DEL ESTADO ESTRUCTURA DE ÓRGANO CENTRAL

PUEBLA  
**VOTA**  
7 de Julio 2013  
A FAVOR DE LOS AGENTES Y DIPUTADOS

## ORGANIGRAMA OFICINA DEL CONSEJERO PRESIDENTE



- FUNCIONARIO ELECTORAL
- PERSONAL DEL SERVICIO ELECTORAL PROFESIONAL
- PERSONAL ADMINISTRATIVO